駐校代表

職務定義

被派駐在學校內負責公司業務推廣

工作內容

1.社團活動方式推廣業務與經營學生關係
2.反映校園市場現況與需求
3.協助廠商在校內舉辦相關活動
4.開發駐校區域及目標客群、宣導公司資訊與關係建立
5.專案活動企劃與執行與蒐集市場資訊

相似職務

業務人員、推廣人員、銷售人員、代表、校園推廣人員、展示專員、業務推廣人員

意見反應

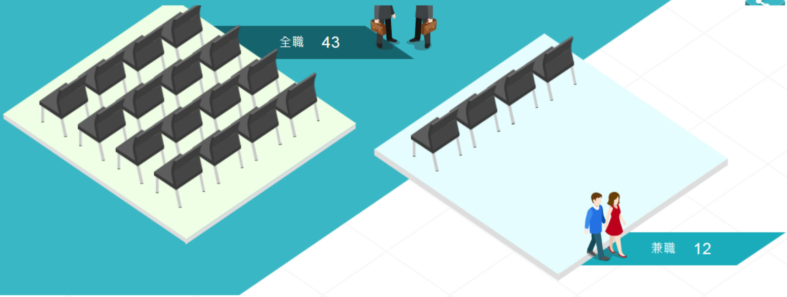

關鍵職能

高度相關

- 提供解說或咨詢服務
- 提供客戶服務並維護客戶關係
- 業務銷售能力
- 實體活動的統籌、監督與執行
- 講座 / 座談會活動規劃與執行

中度相關

- 行政事務處理能力
- 業務或通路開發
- 客戶問題的解決及解答
- 顧客接待與需求服務
- 市場情報蒐集及分析能力

學歷分佈

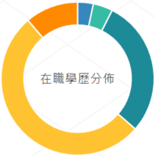

● 高中職	3.32%
● 專科	4.15%
● 公立大學	28.95%
● 私立大學	52.37%
● 研究所	11.20%

駐校代表 有92.53%具備大學以上學歷

畢業科系前五名

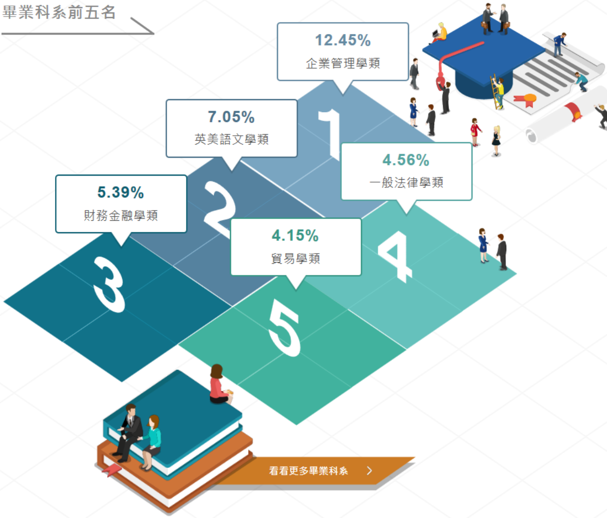
1 12.45% 企業管理學類
2 7.05% 英美語文學類
3 5.39% 財務金融學類
4 4.56% 一般法律學類
5 4.15% 貿易學類

看看更多畢業科系 >

性別年齡

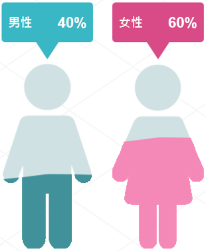

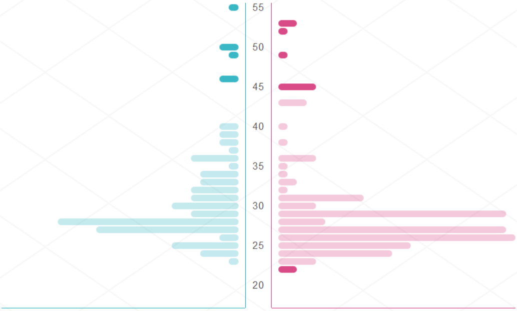

駐校代表 以年紀較輕的人居多

職涯類型

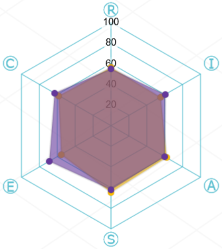

R - 實作型　I - 研究型　A - 藝術型　S - 社交型　E - 企業型　C - 常規型

⬢ 不分職務(全體)的六型分數　⬢ 該職務的六型分數

興趣類型

前往Holland興趣測驗瞭解 >

企業型 Enterprising　常規型 Conventional　社交型 Social

駐校代表在企業型的分數最高，這類型的人通常精力旺盛、生活緊湊、好冒險競爭，做事有計畫。希望擁有權力去改善不合理的事。善用說服力和組織能力，希望被他人肯定，並成為團體的焦點人物。

九大職能類型

前往九大職能星測驗瞭解 >

地球 Earth(傳統型)

偏向清楚明確、規範、有序的任務性活動。

職務能力

各產業職能需求

不分行業

1. 代表全美語言認證中心，從事校外公關推廣，針對學校/補習班，協助舉辦講座招生活動業務推廣，需有可以企劃並執行校園活動能力者
2. 有補教業工作或校園活動執行或社團接觸相關經驗
3. 有學會或社團幹部承辦活動經驗尤佳
4. 協助公司舉辦校園活動
5. 協助分校活動執行與追蹤控管
6. 協助團購開團
7. 挑選適合給大學校園直銷的產品
8. 負責介紹及銷售公司商品
9. 負責將商品陳列擺位及促銷產品工作
10. 個性外向活潑、具服務熱忱、喜歡與人接觸
11. 校園活動企劃與承辦
12. 國小合作社販售人員.食品文具販售.補貨上架.本工作寒暑假不上班.也不支薪.適合需要陪伴孩子成長及無經濟壓力的人員
13. 提供顧客之接待與需求服務
14. 業務支援與校園客戶拜訪
15. 電繪版推廣及諮詢
16. 管理全國校園直銷團隊
17. 學校經營.服務

專業證照

相關證照

前往證照中心 ›

- GEPT全民英檢(中級)
- TQC數字輸入
- TQC中文輸入
- TQC英文輸入

薪資行情

平均薪資

前往薪資公秤 ›

NT$23,066	NT$23,218	NT$23,526	NT$23,691	NT$23,890
1年以下平均	1~3年平均	3~5年平均	5~7年平均	7~9年平均

高中職(含以下)	NT$22,053
專科	NT$22,889
大學	NT$23,304
研究所	NT$23,977
博士	就業市場樣本不足

相關職務薪資比較

更多相關職缺 ›

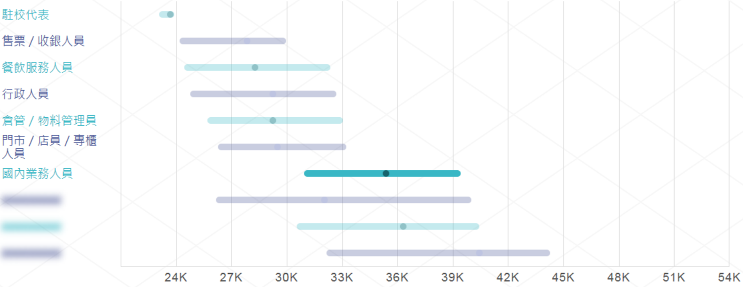

登入會員即可查看薪資比較前3名

未來發展

下一份工作平均薪資提升

17.94%

跳下一份工作平均時間

11個月

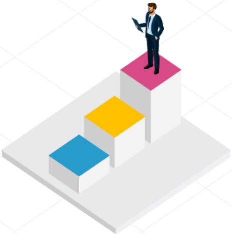

晉升為管理階級或為更高階的主管的人

19.51%

轉職職務分析

駐校代表求職者的下一份工作選擇職務比例

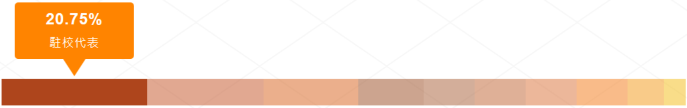

請選擇駐校代表的下一份工作看未來發展前景

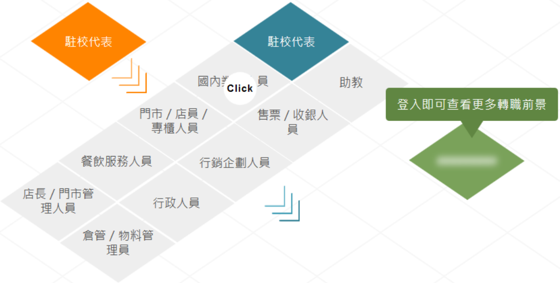

請選擇您的求職狀態

我想要轉職 ›

‹ 我是社會新鮮人

意見反應 ›

工作甘苦談

更多工作甘苦談 ›

特別企劃，駐校代表

走秀訓練要成為校園美女要有什麼條件呢？早上的第一堂課是走秀訓練，踏出自信美麗的步伐是成為校園美女的第一課。在伊林模特兒公...

工作甘苦談 | 駐校代表 | 業務推廣

職務類別：業務推廣　　職稱：駐校代表

駐校代表做什麼

駐校藝術家陳界仁16日晚上在藝文中心與廣電系副教授郭力昕對談，陳界仁自謙「業餘者」，鼓勵觀眾勇於質疑，無論面對展覽或「文創」...

工作甘苦談 | 駐校代表 | 業務推廣

職務類別：業務推廣　　職稱：駐校代表

忙翻的書局業務

開學是孩子們痛苦的開始，但對於書局的我而言，這才是賺錢的大好機會呀!一但開學，所以的圖書需求皆會大幅度的成長，而作為業務的...

工作甘苦談 | 業務助理 | 業務推廣

職務類別：業務推廣　　職稱：業務助理

人脈等於錢脈

我的工作內容非常簡單，是推廣電信門號。剛開始我並沒有把它當成行業，只是想說有就推廣。我會建議要入這個行業的人，要挑選一下公...

工作甘苦談 | 業務推廣

職務類別：業務推廣　　職稱：

史上最摳～最扯～最讓人無法理解的超強薪資算法

從高中、大學時期持續7年多半工半讀，一直到畢業正式踏入社會6年左右，我做過餐廳服務生、打字人員、門市銷售員、業務助理、倉管和...

工作甘苦談 | 駐校代表 | 業務推廣

職務類別：業務推廣　　職稱：駐校代表

台灣/挑戰金士傑的作品　成大面劇團6月演出「明天我們空

蔡清欽/報導　成功大學「面劇團」即將在六月五日、六日在功廳演出，這一次他們挑戰台灣戲劇泰斗金士傑的作品「明天我們空中再見...

工作甘苦談 | 路人 | 業務推廣

職務類別：業務推廣　　職稱：路人

熱門職缺

更多熱門職缺 >

晚班工讀生~遠傳電信臨

面議 | 經驗不拘 | 專科

翊銓企業社
台南市永康區

行銷企劃專員

面議 | 經驗不拘 | 專科

台北市私立名師法商短期技藝
台北市中正區

學校業務專員

面議 | 2~3年工作經驗 | 高職

大中圖書事業股份有限公司
屏東縣屏東市

急徵交大短期活動行銷工

面議 | 經驗不拘 | 大學

全球華人股份有限公司(1111
新竹市東區

校園工讀(台北區A)

面議 | 經驗不拘 | 高職

品閣有限公司
台北市中正區

展售人員

面議 | 經驗不拘 | 高職

三友圖書有限公司
台北市大安區

桃園業務主任（蜘蛛人部

面議 | 經驗不拘 | 大學

艾密斯無線創新科技有限公司
桃園市中壢區

台北新北業務主任（蜘蛛

面議 | 經驗不拘 | 大學

艾密斯無線創新科技有限公司
新北市八里區

職涯大師

- 職務大辭典
- 薪資公秤
- 履歷健診
- 九大職能星
- 職能地圖
- 工作甘苦談
- 落點分析
- 自傳魔法師
- 職涯顧問
- 心靈講座

求職會員服務中心

週一 ~ 週五8:30 ~ 21:00，週六、週日、國定假日9:00 ~ 17:00
電話：(02)8787-1111轉8　傳真：(02)5550-1111
免付費申訴專線：0800-09-1111
E-mail：support@staff.1111.com.tw

下載履歷格式

求才會員服務中心

週一 ~ 週五8:30 ~ 21:00，週六、週日、國定假日9:00 ~ 17:00
苗栗以北-電話：(02)8787-1111　傳真：(02)8787-0578
中部地區-電話：(04)2203-1111　傳真：(04)2206-1111
南部地區-電話：(07)958-1111　傳真：(07)958-2222
E-mail：hr1111@staff.1111.com.tw

全球華人股份有限公司(1111人力銀行) 版權所有© 1111 Job Bank All Rights Reserved.