MIS / 網管主管

職務定義

從事企業或組織內部的管理資訊系統MIS（Management Information System）之規劃、協調、指導、管制及考核的管理工作

工作內容

1.擔任公司資訊部門諮詢窗口，協助解決各單位資訊作業相關問題
2.評估使用者、管理階層、供應商及技術人員之電腦與系統需求
3.針對公司人員需求監督工程人員替公司員工安裝合適系統、軟體等，及進行更新維護
4.電腦設備等成本預算評估、控制支出並審核公司科技資訊設備相關購買
5.規劃工程作業流程，如電腦報修、配備升級、軟體新購作業辦法等
6.負責防毒軟體等資安系統管理及網路管理

相似職務

資料通訊管理主管、資管系統經理、資訊作業部門經理、資訊中心主管、資訊專案主管、高階資訊管理人、資訊安全工程師、MISManager

意見反應

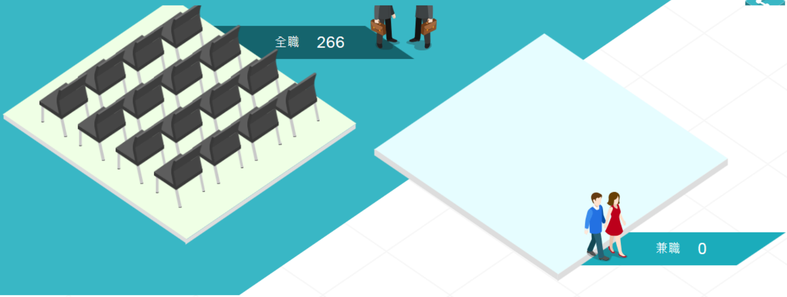

關鍵職能

高度相關

督導人員工作績效

網路系統測試

網路系統安裝與配置

網路效能監控能力

資料備份與還原能力

中度相關

檢視企業或組織之營運及績效

擬定組織經營模式及策略

軟硬體設備預算與採買規劃

資訊設備環境設定

程式偵錯、修改與維護

資訊系統安裝與維護

網路應用軟體操作

學歷分佈

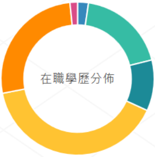

●	高中職	2.29%
●	專科	18.77%
●	公立大學	10.77%
●	私立大學	40.04%
●	研究所	26.46%
●	博士	1.60%

MIS / 網管主管 有78.87%
具備大學以上學歷

畢業科系前五名

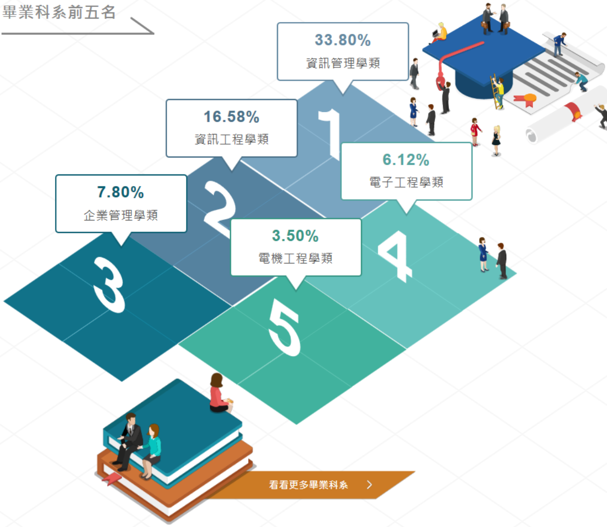

性別年齡

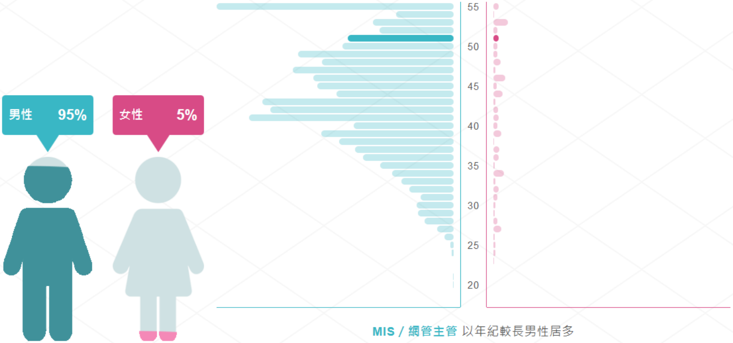

MIS / 網管主管 以年紀較長男性居多

職涯類型

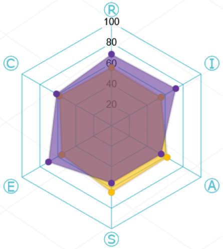

R - 實作型　I - 研究型　A - 藝術型　S - 社交型　E - 企業型　C - 常規型

⬢ 不分職務(全體)的六型分數　⬢ 該職務的六型分數

興趣類型

前往Holland興趣測驗瞭解 >

研究型 Investigative　企業型 Enterprising　實做型 Realistic

MIS / 網管主管在研究型的分數最高，這類型的人樂於觀察、思考、分析，喜歡用頭腦依自己的步調解決問題並追根究底。做事時能提出新的想法和策略，但通常對實際解決問題的細節較無興趣，喜歡和有相同興趣或專業的人討論，或者自己看書思考。

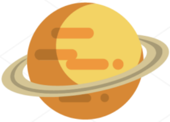

九大職能類型

前往九大職能星測驗瞭解 >

土星 Saturn(應用型)

偏向使用專業知識進行應用與統整或分析的活動。

職務能力

各產業職能需求

不分行業

1. IT系統軟硬體提升與優化
2. 公司『電腦作業系統軟體』及『硬體』安裝、維護
3. 公司內Mail，Domain 與 MIS系統控管及文件記錄整理
4. 用戶端軟硬體相關之維護與使用故障排除
5. 具管理經驗者佳
6. 負責公司IT整體規劃與管理
7. 專案規劃執行經驗，具PMP證照尤佳
8. 組織越南資訊團隊
9. 規劃與設計ERP系統 (利用C#. Net 及SQL)
10. 資安規劃與管理
11. 資訊Roadmap 規劃
12. 資訊安全與防毒維護、資料備份與復原、伺服器建置與維護
13. 資訊設備之維護與故障排除
14. 電腦資訊設備及系統維修
15. 對網路安全有一定的經驗
16. 網路部門團隊管理經驗三年以上
17. 熟悉ERP/MES系統
18. 熟悉POS軟體平台與硬體設備
19. 熟悉網站的各類硬體網路設備部署和架構設計
20. 熟悉網路VPN架構、防火牆、Router規劃及故障、問題排除

評估
事項
作業
需求
協助
電腦
程式
應用
伺服器
執行
規劃
問題
技術
架構
部門
人員
機房
資訊
各項
溝通
資料庫
系統
管理
開發
資料
主管
服務
導入
協調
提升
硬體
erp
處理
安全
設備
軟體
設計
運作
改善
網路
分析
維護
網站
熟悉
專案
設定
流程
方案
排除
團隊

專業證照

相關證照

前往證照中心 >

- MCSE
- MCP
- ISO27001資訊安全管理系統主導稽核員
- MCITP
- MCP+I
- CCNP
- MCDBA
- OCPDBA
- MCSDfor.NET
- TCSE
- MCSA
- CNE
- MCSE+I
- JNCIA
- MCTS

薪資行情

平均薪資

前往薪資公秤 >

NT$41,666
1年以下平均

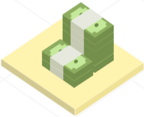

NT$45,419
1~3年平均

NT$51,940
3~5年平均

NT$56,342
5~7年平均

NT$59,281
7~9年平均

高中職(含以下)	NT$34,559
專科	NT$38,253
大學	NT$40,204
研究所	NT$45,996
博士	NT$47,369

相關職務薪資比較

更多相關職缺 >

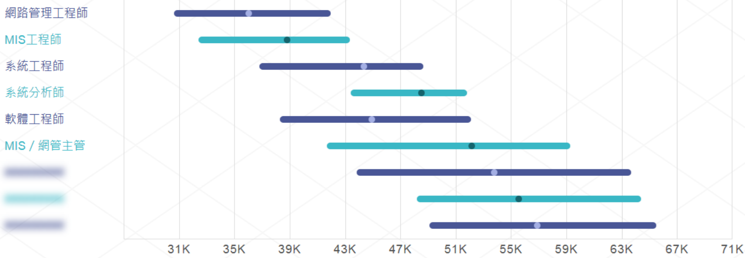

登入會員即可查看薪資比較前3名

未來發展

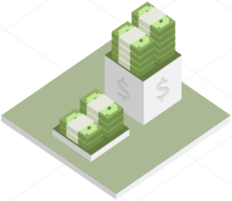

下一份工作平均薪資提升

17.07%

跳下一份工作平均時間

27個月

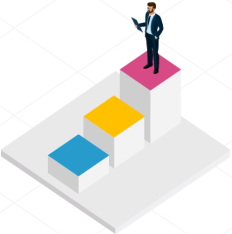

晉升為管理階級或為更高階的主管的人

22.14%

轉職職務分析

MIS / 網管主管求職者的下一份工作選擇職務比例

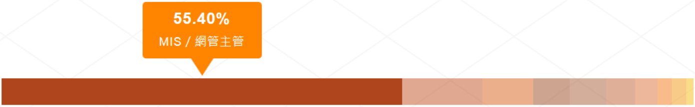

請選擇MIS / 網管主管的下一份工作看未來發展前景

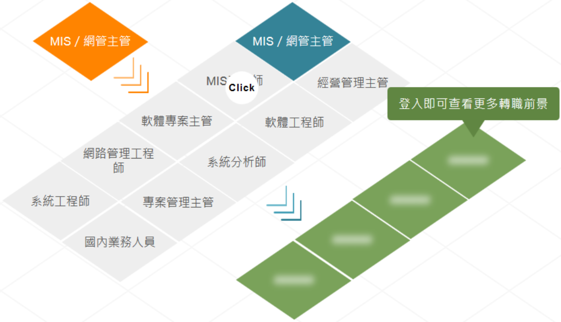

請選擇您的求職狀態

CERTIFICATE

我想要轉職 >

< 我是社會新鮮人

意見反應 >

工作甘苦談

更多工作甘苦談 >

人駭人

在還沒當上網管之前覺得這工作很閒，整天都上網沒事幹，但是...當了網管之後，什麼事都要作... 由其最害怕的就是駭客的攻擊... 記得有...

工作甘苦談 | 網管工程師 | 網路管理

職務類別：網路管理　職稱：網管工程師

駭客不要來

聽起來網管很輕鬆，平均有執照起薪35000 網路管理的執照有MCSA.MCSE.LPIC.CCNA.CCNP 如果勝任愉快的話那一定要把基礎...

工作甘苦談 | 網路管理

職務類別：網路管理　職稱：

網路管理工程師

網路管理工程師職務定義從事企業內部網路的穩定，即時偵錯以防止駭客入侵，並解決無法上網人員。資格條件網路管理工程師，算是比較...

工作甘苦談 | 網路管理工程師 | 網路管理

職務類別：網路管理　職稱：網路管理工程師

阿爾卡特朗訊推出全世界性能最強大的核心網路路由器

(中央社訊息服務20120524 11:19:39)Alcatel-Lucent 7950 XRS 系列以「FP3 400G 晶片組」為設計基礎，徹底推升整體網路處理量、運...

工作甘苦談 | 網管人員 | 網路管理

職務類別：網路管理　職稱：網管人員

工程師轉型做 AI、機器學習經驗談

前幾年火紅的是大數據分析，但都是靠統計、數學跑出的數據(稍微還是要倚賴人工) 近兩年的新興熱門工程師應該是AI人工智慧、機器學...

工作甘苦談 | AI工程師 | 軟體工程 | AI | Machine Learning

職務類別：軟體工程　職稱：AI工程師

群創招募百位「三向」人才 年薪上看26個月

擺脫「面板雙虎」景氣波動困境，群創總經理暨營運長蕭志弘提出「向上走 - 創新技術；向前走 - 做到整機；向外走 - 全球為出海口」，群...

工作甘苦談 | CIM工程師 | 軟體工程 | CIM工程師' | 軟體工程

職務類別：軟體工程　職稱：CIM工程師

熱門職缺

更多熱門職缺 >

MIS資訊人員

面議　2~3年工作經驗　學歷不拘

聚滿盛股份有限公司 (格萊天

台北市萬華區

IT/MIS資訊人員

面議　3~4年工作經驗　學歷不拘

瑪帕精密刀具系統股份有限公

台南市安南區

駐廠IT主管(越南)

面議　經驗不拘　專科

英屬維京群島商伯星國際股份

東南亞越南

MIS課長

面議　5~6年工作經驗　大學

台灣玻封電子股份有限公司

桃園市平鎮區

MIS資訊管理人員

面議　1~2年工作經驗　大學

油聖液壓科技有限公司

台中市霧峰區

MIS 部門主管

面議　3~4年工作經驗　大學

愛爾達科技股份有限公司

台北市中正區

【總管理處】系統管理組

面議　5~6年工作經驗　大學

(三井日本料理餐廳有限公司)

台北市中山區

MIS資訊主管

面議　3~4年工作經驗　大學

富堡工業股份有限公司

桃園市蘆竹區

求職會員服務中心

週一 ~ 週五8:30 ~ 21:00，週六、週日、國定假日9:00 ~ 17:00
電話：(02)8787-1111轉8　傳真：(02)5550-1111
免付費申訴專線：0800-09-1111
E-mail：support@staff.1111.com.tw

下載履歷格式

求才會員服務中心

週一 ~ 週五8:30 ~ 21:00，週六、週日、國定假日9:00 ~ 17:00
苗栗以北-電話：(02)8787-1111　傳真：(02)8787-0578
中部地區-電話：(04)2203-1111　傳真：(04)2206-1111
南部地區-電話：(07)958-1111　傳真：(07)958-2222
E-mail：hr1111@staff.1111.com.tw

全球華人股份有限公司(1111人力銀行) 版權所有© 1111 Job Bank All Rights Reserved.