大客車司機

職務定義

領有大客車，駕駛大客車載運乘客、貨品或原料

工作內容

1.審度交通情況，遵守交通規則，駕駛車輛
2.協助乘客短途.長程上下車，或代為裝卸行李
3.協助或自行裝卸貨物，及加蓋棚布繩索
4.車輛清潔，安全檢查，及臨時故障修理.保養
5.人力調度、車輛調度

相似職務

托吊卡司機、全吊司機、混凝土車司機、運將、遊覽車/客運司機、大巴駕駛員、貨櫃車駕駛、曳引車駕駛、預拌車駕駛、聯結車司機、油罐車駕駛員、水肥車司機、砂石車司機

意見反應

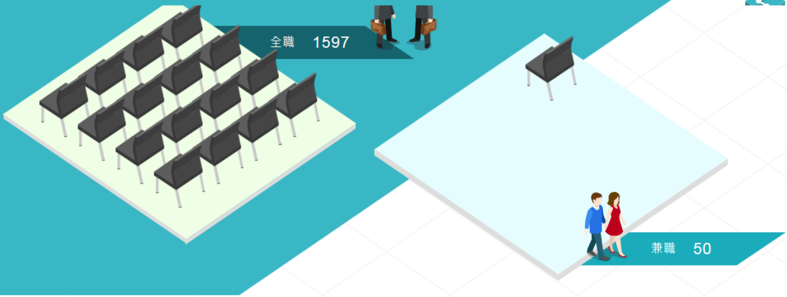

關鍵職能

高度相關

- 車輛的清潔與檢修
- 熟悉地區路線
- 執行客運載具之駕駛與維修
- 貨物運送與資材配送
- 載送乘客與行李運送服務

中度相關

- 汽機車零件的拆解與安裝
- 日常檢查及異常狀況初步研判
- 運送費用報價與收費
- 交通運輸問題分析與檢討

學歷分佈

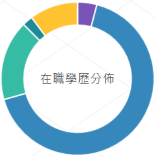

● 國中以下	4.06%
● 高中職	66.31%
● 專科	16.89%
● 公立大學	2.18%
● 私立大學	10.22%

大客車司機 有12.40%具備
大學以上學歷

畢業科系前五名

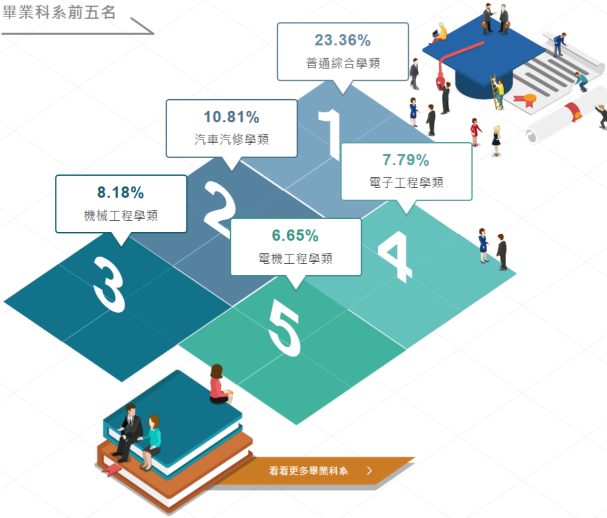

1	23.36%	普通綜合學類
2	10.81%	汽車汽修學類
3	8.18%	機械工程學類
4	7.79%	電子工程學類
5	6.65%	電機工程學類

性別年齡

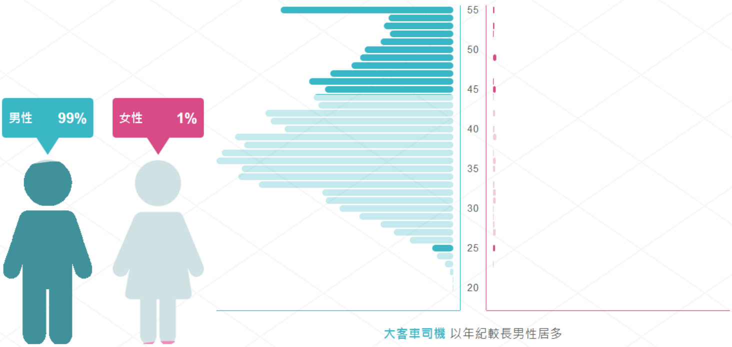

大客車司機 以年紀較長男性居多

職涯類型

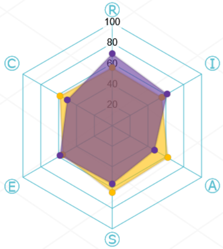

R - 實作型　I - 研究型　A - 藝術型　S - 社交型　E - 企業型　C - 常規型

⬢ 不分職務(全體)的六型分數　⬢ 該職務的六型分數

興趣類型

前往Holland興趣測驗瞭解 >

實做型 Realistic

大客車司機在實做型的分數最高，這類型的人大多情緒穩定、有耐性，做事坦承直率，寧願行動不喜多言，也喜歡在講求實際、需要動手的環境中，從事明確的工作。他們對於機械和工具等事物較有興趣，生活上亦以實用為重，重視眼前的事勝過於對未來的想像，喜歡獨自做事。

九大職能類型

前往九大職能星測驗瞭解 >

地球 Earth(傳統型)

偏向清楚明確、規範、有序的任務性活動。

職務能力

各產業職能需求

不分行業

1. 交付貨物並進行簽收
2. 具職業小客車駕照
3. 定期檢修車輛
4. 長短途貨物運送，確保運送過程安全
5. 負責台南地區物流配送，倉儲處理
6. 負責巡補貨，並將商品配送給固定客戶
7. 家電產品的運送
8. 送貨至工地.倉庫貨物整理
9. 袋裝飼料配送
10. 須具大貨車駕駛執照
11. 須具有大貨車(自用)以上駕照 (有堆高機職照尤佳)
12. 裝卸貨品，並固定貨品，確保運送過程安全
13. 裝卸貨品並固定貨品，確保運送過程安全
14. 盤點倉庫並進行貨物配送
15. 駕駛大貨車或其他重型大車，將貨品、原料或協助漁貨運送至目的地
16. 駕駛車輛，貨物運輸
17. 整理貨物配送及接回作業之各項單據，並填寫相關報表
18. 職業聯結車駕照

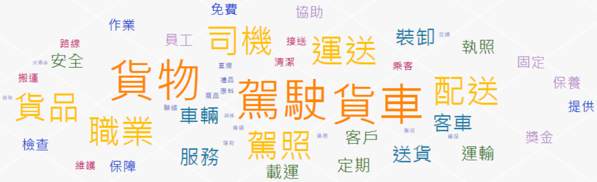

專業證照

相關證照

前往證照中心 >

- 丙級鉗工技術士
- 堆高機操作技術士(單一級)
- 移動式起重機操作技術士(單一級)
- 丙級汽車修護技術士
- 大型車駕駛考驗員

薪資行情

平均薪資

前往薪資公秤 >

NT$38,036	NT$39,573	NT$43,885	NT$48,082	NT$53,053
1年以下平均	1~3年平均	3~5年平均	5~7年平均	7~9年平均

高中職(含以下)	NT$37,423
專科	NT$38,161
大學	NT$38,752
研究所	NT$41,483
博士	就業市場樣本不足

相關職務薪資比較

更多相關職缺 >

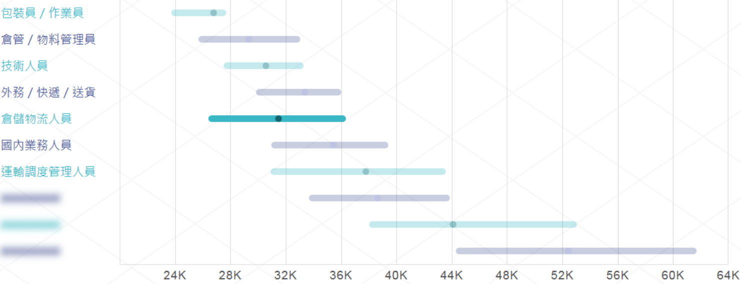

登入會員即可查看薪資比較前3名

未來發展

下一份工作平均薪資提升

17.73%

跳下一份工作平均時間

34個月

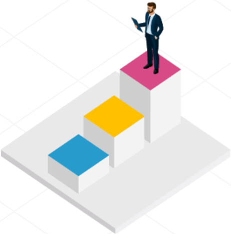

晉升為管理階級或為更高階的主管的人

5.74%

轉職職務分析

大客車司機求職者的下一份工作選擇職務比例

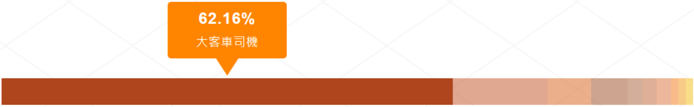

請選擇大客車司機的下一份工作看未來發展前景

3.與其他工作人員進行輪班，確保航行正常
4.船上的清潔工作、船舶保養
5.畫船圖、維護纜繩、旗幟、救生設備的懸掛與管理
6.航行中每日開關航行燈，並注意其明亮程度
7.船期控管、貨櫃配艙和貨櫃進出站管制、現場作業監督
8.船上作業及碼頭裝卸

相似職務

水手、船員、船上機械操作員、船長、船舶大副、輪船事務長(旅客管理長)、船務部工程人員、船務人員、碼頭船邊作業人員、海事公證人

工作機會數

職涯類型

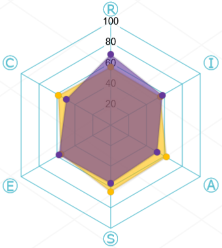

R - 實作型　I - 研究型　A - 藝術型　S - 社交型　E - 企業型　C - 常規型

🟨 不分職務(全體)的六型分數　🟪 該職務的六型分數

興趣類型

前往Holland興趣測驗瞭解 >

實做型 Realistic

船上作業人員在實做型的分數最高，這類型的人大多情緒穩定、有耐性，做事坦承直率，寧願行動不喜多言，也喜歡在講求實際、需要動手的環境中，從事明確的工作。他們對於機械和工具等事物較有興趣，生活上亦以實用為重，重視眼前的事勝過於對未來的想像，喜歡獨自做事。

九大職能類型

前往九大職能星測驗瞭解 >

意見反應
人力銀行 職涯大師 薪資公秤 履歷健診 9大職能星 職能地圖 工作甘苦談 職涯顧問 心靈講座 會員登入 加入會員
1111職務大辭典 www.1111.com.tw
工作甘苦談 薪資公秤 Holland 職業類型 相關影音 學群趨勢 請輸入職務名稱

平均薪資

前往薪資公秤 >

NT$48,378	NT$54,691	NT$57,389	NT$60,423	NT$66,569
1年以下平均	1~3年平均	3~5年平均	5~7年平均	7~9年平均

高中職(含以下)	NT$43,579
專科	NT$48,763
大學	NT$48,977
研究所	NT$52,470
博士	NT$53,414

意見反應

相關職務薪資比較

更多相關職缺 ›

博士 NT$53,414

人力銀行 職涯大師 薪資公秤 履歷健診 9大職能星 職能地圖 工作甘苦談 職涯顧問 心靈講座 會員登入 加入會員

1111職務大辭典 www.1111.com.tw 工作甘苦談 薪資公秤 Holland 職業類型 相關影音 學群趨勢 請輸入職務名稱

未來發展

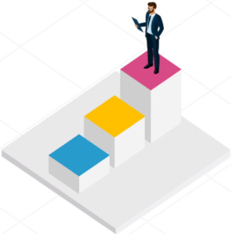

下一份工作平均薪資提升	跳下一份工作平均時間	晉升為管理階級或為更高階的主管的人
16.48%	9個月	8.00%

意見反應

轉職職務分析

船上作業人員求職者的下一份工作選擇職務比例