土木技師 / 工程師

職務定義

協助土木構造物建築前，從事各種土木工程的規畫、設計、施工、管理、經營等

工作內容

1.開標決議後，了解標單、合約、工地施工現場，並參與現場勘查作業，收集、整理、分析相關資訊
2.依照施工圖說及規範，開立材料送審單
3.根據工程進度，開立請款或退款單
4.協助工地主任處理工地事務
5.協助主任安排各項工作，工期預定進度，工地安全衛生，工程品質以及環境保護等工作
6.配合主任檢查工作，並隨時向主任報告工作進度
7.其他主任指派事項

相似職務

工地主任 | 營建工程師 | 施工員 | 建築師 | 結構技師 | 水電工程師 | 建築主任/經理 | 建築設計師 | 測量人員 | 工務所所長 | 消防工程師 | 冷凍空調技師 | 建築師助理 | 工務主任 | 消防設備師

關鍵職能

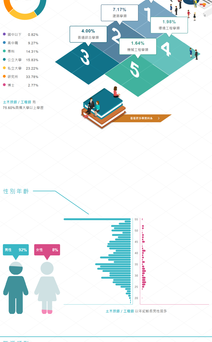

學歷分佈

- 國中以下 0.82%
- 高中職 9.27%
- 專科 14.31%
- 大學 19.83%
- 碩士/博 22.22%
- 博士 32.76%
- 其他 0.77%

土木技師 / 工程師 學歷分布圖

75%的技師/工程師以上學歷

性別年齡

土木技師 / 工程師 年紀與性別差異

職涯類型

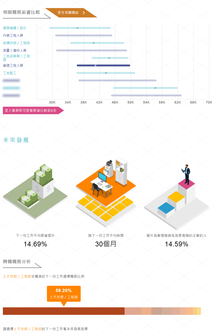

興趣類型

R 實作型 (Realistic)
I 研究型 (Investigative)
A 藝術型 (Artistic)
S 社交型 (Social)
E 企業型 (Enterprising)
C 常規型 (Conventional)

土木技師 / 工程師以實作型的分數最高，依照型別人才及興趣類型，而最低一個興趣是企業，則顯示個人對於社交、行銷業務比較不擅長，可能會比較不適合從事業務工作，但對於實作、研究、藝術等工作則有興趣，以及人際關係較為單純，適合與技術團隊或研究者共同合作，發揮最佳效能。

九大職能類型

擁有專門專業知識與技術而展現出卓越的表現。

職務能力

各企業職能需求

1. 土木結構專業職能
2. 工地安全衛生管理與執行
3. 現場工地設備的維護與管理
4. 施工圖說的繪製
5. 測量（建築師）建築師與土木技師之 三者都可參與
6. 建築圖及工程估算工程圖之繪製，測量技術 等土木施工作業職能分工作業
7. 測量與施工作業職能分類工作
8. 建築圖繪製 建築工程圖之繪製，測量技術 等土木施工作業職能分工作業
9. 土木工程及建築結構專業
10. 執行工程預算書編製，與現場工地管理
11. 執行測量，施工作業圖繪製，工程估算
12. 執行專業測量與繪製測量記錄報告書
13. 土木工程施工圖說繪製，測量技術 等建築師、結構技師等共同進行處理建築
14. 土木工程專業職能，建築設計與管理
15. 測量、執行土木建築基礎測量作業等
16. 測量執行測量工作，建築工程測量與繪製圖表處理
17. 繪製建築圖
18. 土木工程施工圖說 等土地測繪與法定作業
19. 測量人員工地監理，工地設備維護與管理

專業證照

相關證照

工程管理師 2

- 土木工程技師
- 水利工程技師
- 結構技師
- 水電工程技師
- 消防設備師
- 冷凍空調技師
- 土木工程師
- 工地主任
- 營造工程管理人員
- 營造工程管理人員
- 營造業專任工程人員
- 營造業專任工程人員
- 營造業專任工程人員
- 營造業專任工程人員
- 工地安衛管理人

薪資行情

平均薪資

工程管理師 2

最小數(由低下)
NT$38,026
中位數(由低下到高)
NT$41,034
平均
NT$44,370
最大數(由高下到低)
NT$58,818
上限
NT$67,308
標準差
NT$7,337
下限
NT$42,922
離散係數
0.165

相關職務薪資比較

客戶服務經理 1

薪水專網可查看更多比較資訊

未來發展

轉職職務分析

土木技師 / 工程師 轉職最高的下一個工作為 結構技師

89.26%
土木技師 / 工程師

跟著客戶 土木技師 / 工程師 的下一份工作看看有哪些職務

請購彈您的采購款額

土木技師 / 工程師
土木技師 / 工程師
土木技師 / 工程師
土木技師 / 工程師