生技主管

職務定義

管理、協調生化科技團隊，並負責規劃與執行生技相關活動

工作內容

1.新產品研發計劃管理
2.實驗室建立(細胞＆分子檢驗、醫藥學微生物、毒理試驗)
3.技術人員招募訓練及管理
4.生命科學實驗室管理
5.報告撰寫與生產
6.技術支援研發與專業推廣訓練

相似職務

醫藥研發人員、化學工程研發人員、生技工程師、生物科技產業工程師、食品研發主管、生物科技研究組長、生技課長、生物研發高階主管、生物技術中心總監

意見反應

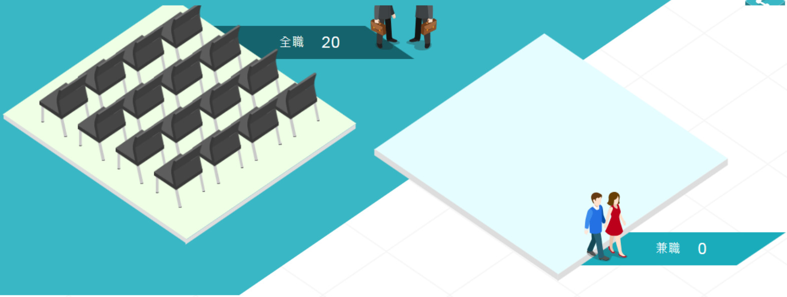

關鍵職能

高度相關

- 檢視企業或組織之營運及績效
- 督導人員工作績效
- 擬定組織經營模式及策略
- 生化研發、 臨床測試和製程改善
- 化學工廠生產操作及管控

中度相關

- 撰寫業績和管理報表
- 病理與藥理的分析研究能力
- 技術支援研發與專業推廣訓練
- 撰寫研發紀錄簿
- 熟悉化學 / 化工原理

學歷分佈

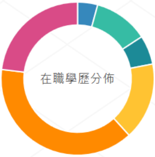

●	高中職	4.24%
●	專科	11.52%
●	公立大學	6.12%
●	私立大學	16.31%
●	研究所	38.59%
●	博士	23.03%

生技主管 有84.04%具備大學以上學歷

畢業科系前五名

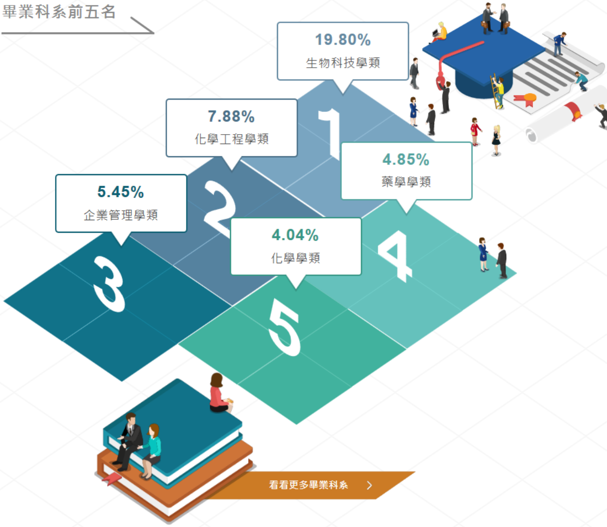

1. 19.80% 生物科技學類
2. 7.88% 化學工程學類
3. 5.45% 企業管理學類
4. 4.85% 藥學學類
5. 4.04% 化學學類

性別年齡

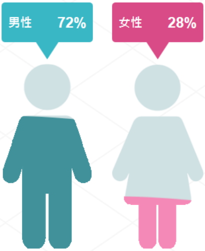

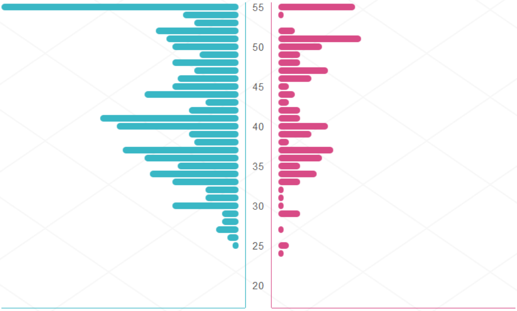

生技主管 以年紀較長男性居多

職涯類型

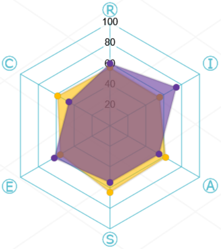

R - 實作型　I - 研究型　A - 藝術型　S - 社交型　E - 企業型　C - 常規型

🟨 不分職務(全體)的六型分數　🟪 該職務的六型分數

興趣類型

前往Holland興趣測驗瞭解 >

研究型 Investigative　企業型 Enterprising　實做型 Realistic

生技主管在研究型的分數最高，這類型的人樂於觀察、思考、分析，喜歡用頭腦依自己的步調解決問題並追根究底。做事時能提出新的想法和策略，但通常對實際解決問題的細節較無興趣，喜歡和有相同興趣或專業的人討論，或者自己看書思考。

九大職能類型

前往九大職能星測驗瞭解 >

天王星 Uranus(研究型)

偏向需要思考、組織理解的開發性活動。

職務能力

各產業職能需求

不分行業

1. 化工相關專利實驗開發
2. 化學材料研究、評估分析、測試
3. 生產效率管理、品質管理、成本管理
4. 生產現場人、機、料、法之管理
5. 於實驗室工作研發開發生物科技產品
6. 疫苗抗原生產製程之開發及改良
7. 疫苗產品田間試驗工作
8. 研發人員招募訓練及管理
9. 研發支援研發與專業推廣訓練
10. 動物試驗操作(豬、小鼠)、病毒分離、細菌培養、細胞培養
11. 國內外食品法規以及實驗操作方法建立以及開發
12. 執行及主導高分子合成專案，包括實驗規劃、樣品合成、結構與功能確認及技術轉移
13. 執行育成中心提供進駐廠商專業諮詢輔訪、協助進駐廠商取得新技術或技術商品化、建立產業資源網路、促成智財管理與技術移轉等任務，有效提昇中小企業研發能量，加速產業升級
14. 執行計劃並主導動物疫苗研究案之相關業務，有次單位疫苗之研究論文經驗佳
15. 帶領天然藥物研究發展工作
16. 帶領研發人員執行新劑型開發實驗，如配方設計、製程開發、前臨床試驗等等
17. 帶領團隊研發開發生物科技產品
18. 產品檢驗方法開發
19. 數據彙整與進度管理
20. 熟悉ELISA以及微生物操作

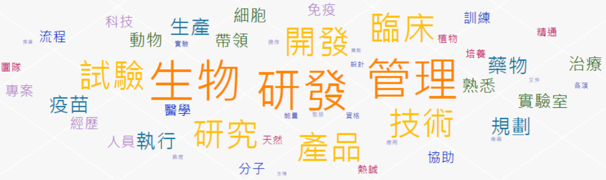

專業證照

相關證照

前往證照中心 >

- 醫事檢驗師
- 高考藥師
- 環境用藥(環藥)專業技術人員
- 醫療資訊管理師
- 高考食品技師
- RDPMP研發專案管理師
- 特考化學工程技師
- 高考營養師

薪資行情

平均薪資

前往薪資公秤 >

1年以下平均	1~3年平均	3~5年平均	5~7年平均	7~9年平均
NT$49,564	NT$54,904	NT$60,151	NT$66,466	NT$71,071

高中職(含以下)	就業市場樣本不足
專科	就業市場樣本不足
大學	NT$46,381
研究所	NT$52,019
博士	NT$54,016

相關職務薪資比較

更多相關職缺 >

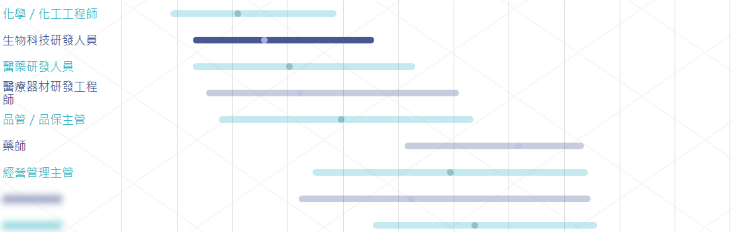

登入會員即可查看薪資比較前3名

未來發展

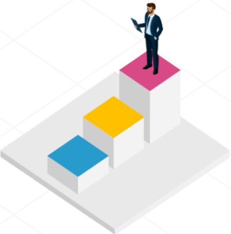

下一份工作平均薪資提升	跳下一份工作平均時間	晉升為管理階級或為更高階的主管的人
11.49%	36個月	23.53%

轉職職務分析

生技主管求職者的下一份工作選擇職務比例

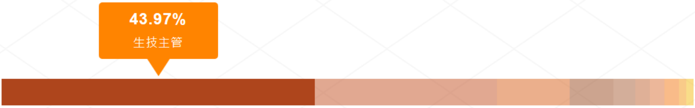

請選擇生技主管的下一份工作看未來發展前景

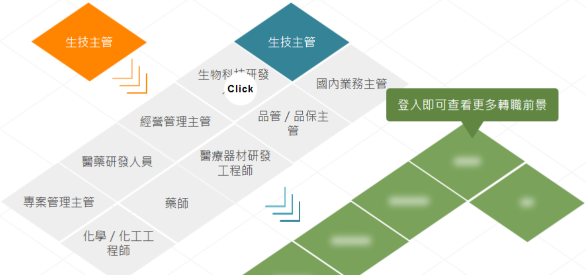

登入即可查看更多轉職前景

請選擇您的求職狀態

我是社會新鮮人

我想要轉職

意見反應

工作甘苦談

更多工作甘苦談

徵的就是你，生技業小小心得

想投入生技產業，一定要有相關背景嗎? 以台灣基康來說，屬於通路型的生技服務單位，有行銷、產品和業務部門，客群以醫生為主，需要...

工作甘苦談 | 生技主管 | 醫藥生技

職務類別：醫藥生技　　職稱：生技主管

黃冬梨充滿成就感，認為一切辛苦都值得

擁有臺灣大學農化系學士、碩士，英國雪菲爾大學化工博士的背景，中油煉製研究所環境及生化科技組組長黃冬梨是國內生技工業界少數擁...

工作甘苦談 | 生技主管 | 醫藥生技

職務類別：醫藥生技　　職稱：生技主管

行行出狀元—生技公司產品經理

◎學經歷簡述美必康生技有限公司產品經理 施錦毅：「我本身是海洋大學生物科技研究所畢業，這科系跟藥會有一點相關但也沒有完全相關...

工作甘苦談 | 生技公司產品經理 | 醫藥生技

意外的對話

算了算這大概是五年前的事，至今想來仍是件會令人冒汗的舉止。 某日，因為廠商的一通電話，主管打了內線下來，要我幫他查一筆上個...

工作甘苦談 | 生技主管 | 醫藥生技

職務類別：醫藥生技　職稱：生技公司產品經理

職務類別：醫藥生技　職稱：生技主管

要智慧也要精密

我們國家幾十年來在科技上，不同的時代有不同的重點。我記憶所及，最早的重點是「自動化」，我記得那時候政府強調倉儲一定要自動化...

工作甘苦談 | 奈米研發工程師 | 化工實驗 | 奈米研發工程師 | 化工實驗

職務類別：化工實驗　職稱：奈米研發工程師

台積電研發工程師：「我們在很高壓的環境做很高壓的工

台積電之所以成為今天偉大的公司，成功關鍵就在於人，兩年前，台積電為了 10 奈米這非贏不可的一役，而從 24 小時不間斷生產，再升...

工作甘苦談 | 奈米研發工程師 | 化工實驗 | 奈米研發工程師 | 化工實驗

職務類別：化工實驗　職稱：奈米研發工程師

熱門職缺

更多熱門職缺 >

執行副總

面議　10~11年工作經驗　大學

百澤生醫科技股份有限公司

台北市南港區

產品專員

面議　1~2年工作經驗　大學

漢欣醫藥生技股份有限公司

台北市士林區

PBF寶齡富錦生技美容保

面議　經驗不拘　高職

嘉而美有限公司

台中市南屯區

生醫科技 專案副理

面議　3~4年工作經驗　大學

世基生物醫學股份有限公司

台北市內湖區

集團海外據點-資深生技

面議　10~11年工作經驗　大學

正美企業股份有限公司

廣東省深圳市

研發顾问

面議　4~5年工作經驗　博士

順大食品調料有限公司

廣東省潮州市

專案經理

面議　2~3年工作經驗　碩士

賽亞基因科技股份有限公司.

新北市五股區

研發工程師/研發助理 (功

面議　經驗不拘　碩士

特克斯科技股份有限公司

高雄市大樹區

職涯大師

職務大辭典　薪資公秤　履歷健診　九大職能星　職能地圖

工作甘苦談　落點分析　自傳魔法師　職涯顧問　心靈講座

求職會員服務中心

週一 ~ 週五8:30 ~ 21:00，週六、週日、國定假日9:00 ~ 17:00
電話：(02)8787-1111轉8　傳真：(02)5550-1111
免付費申訴專線：0800-09-1111
E-mail：support@staff.1111.com.tw

下載履歷格式

求才會員服務中心

週一 ~ 週五8:30 ~ 21:00，週六、週日、國定假日9:00 ~ 17:00
苗栗以北-電話：(02)8787-1111　傳真：(02)8787-0578
中部地區-電話：(04)2203-1111　傳真：(04)2206-1111
南部地區-電話：(07)958-1111　傳真：(07)958-2222
E-mail：hr1111@staff.1111.com.tw

全球華人股份有限公司(1111人力銀行) 版權所有© 1111 Job Bank All Rights Reserved.