室內設計師

職務定義

依據業主需求及經費預算，進行室內空間、設備、動線之規劃、並繪製平面配置圖與監督施工

工作內容

1.配合屋主需求規劃空間，並協助添購裝修材料及家具產品設計等
2.與管線配置員討論將管線配置規劃進設計內
3.完成設計圖(平面圖、三視圖、立面圖、透視圖、管線圖等)
4.規劃相關機電與消防系統，使業主居住更便利、安全且合法
5.專案簡報、監督施工人員完成室內裝潢工程
6.成本估算與訪價

相似職務

裝潢師父、空間規劃師、空間設計兼監工人員、空間設計師、室內設計規畫人員、建築空間設計師、建築設計師、裝潢設計師、家配師、空間設計總監、廚房規劃師、展場設計師

意見反應

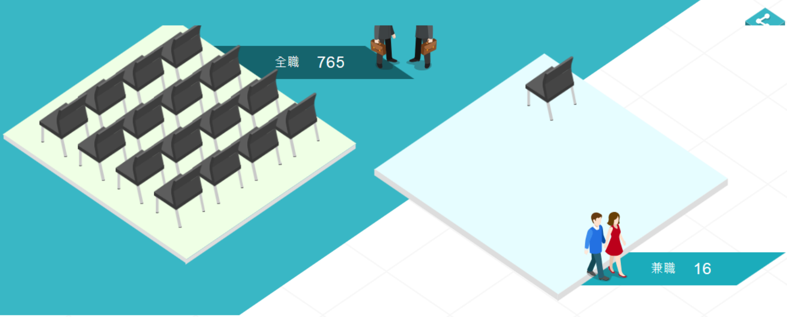

關鍵職能

高度相關

- 工程協調與問題處理
- 裝修工程圖識圖
- 室內空間、設備、動線之規劃
- 繪製施工圖與裝配圖
- 立體空間的陳列規劃

中度相關

- 提供技術諮詢服務
- 基礎土木工程應用
- 工程品質管理
- 工程預算編製與控管
- 繪製2D/3D模型設計圖
- 具備室內裝潢技術
- 機電與消防系統規劃

學歷分佈

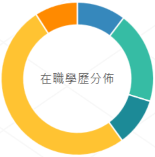

● 高中職	10.37%
● 專科	19.38%
● 公立大學	10.19%
● 私立大學	50.83%
● 研究所	9.09%

室內設計師 有70.11%具備大學以上學歷

畢業科系前五名

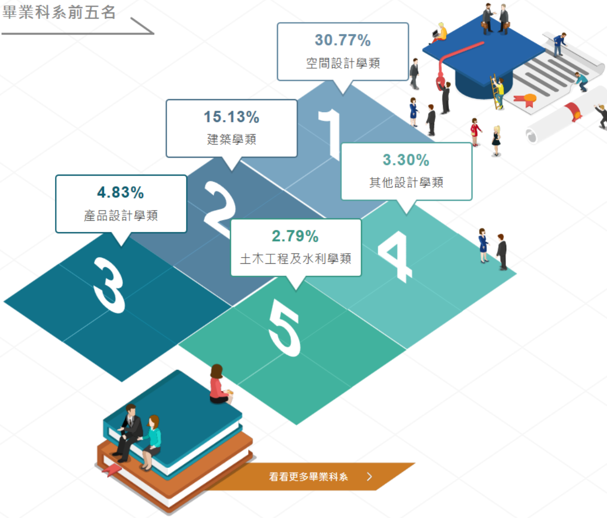

看看更多畢業科系 >

性別年齡

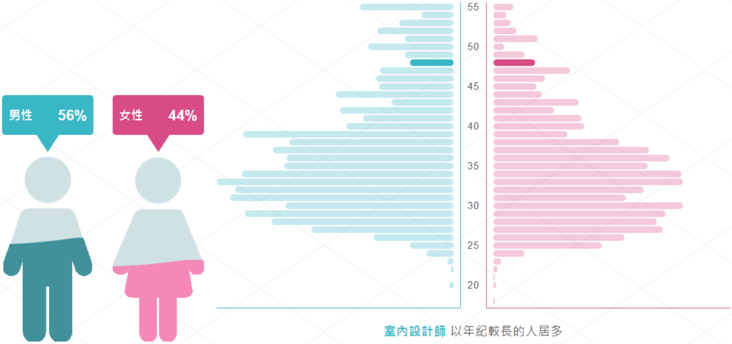

室內設計師 以年紀較長的人居多

職涯類型

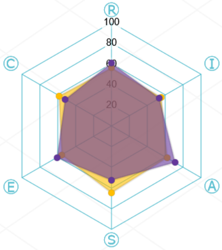

R - 實作型　I - 研究型　A - 藝術型　S - 社交型　E - 企業型　C - 常規型

⬢ 不分職務(全體)的六型分數　⬢ 該職務的六型分數

興趣類型

前往Holland興趣測驗瞭解 >

藝術型 Artistic　企業型 Enterprising　實做型 Realistic

室內設計師在藝術型的分數最高，這類型的人通常直覺敏銳、善於表達和創新。他們希望藉由文字、聲音、色彩或形式來表達創造力和美的感受。生活的目的是創造美麗的事物。

九大職能類型

前往九大職能星測驗瞭解 >

金星 Venus(藝術型)

偏向需要獨立自主、無規則可循且較無形之創造性的活動。

職務能力

各產業職能需求

不分行業

1. 平面圖繪製，設計圖校對及彙整
2. 完成設計圖(平面圖、三視圖、立面圖、透視圖、管線圖等)
3. 具有現場施工管理經驗和應變能力，能獨立作業 熟悉展覽場規格，發表會舞台，演唱會舞台，獨立繪製3D圖及施工圖，具監工實務經驗
4. 具有熟稔的電腦繪圖能力及接案實務經驗
5. 協助規劃設計及工程執行
6. 協助業主選擇裝修材料、窗簾、家具及飾品佈置，以統合室內整體風格設計，營造更舒適的居家感覺
7. 空間室內設計資料整合
8. 室裝工程設計、施工、進度及品質等作業之規劃監督
9. 建築意象、土木、結構系統設計圖之整合
10. 施工規劃及監都、熟悉估價發包及預算編列
11. 配合業主需求或提出更完善建議，檢討及規劃室內空間機能，使其發揮最高坪效或滿足業主個性化需求
12. 國外設計整合及室內工程介面協調
13. 孰悉AUTOCAD繪圖.可獨立完成整套圖(平面/立面/施工圖)
14. 熟悉室內裝修之設計及施工、擅長工地管理及熟悉市場建材、 具管理經驗.溝通能力佳
15. 辦公、商業空間設計及一般住宅設計
16. 繪製設計平面圖.立面圖.施工圖
17. 繪製裝修施工圖，作為施工人員之施工準則及驗收標準

專業證照

相關證照

前往證照中心 >

乙級建築物室內裝修工程管理技術士	乙級建築物室內設計技術士	室內裝潢
丙級電腦輔助建築製圖技術士	3DStudioMax認證	丙級建築製圖技術士
乙級裝潢木工技術士	丙級裝潢木工技術士	AutoCad 2D
甲級建築物室內設計技術士	AutoCAD國際認證	AutoCad3D

薪資行情

平均薪資

前往薪資公秤 >

NT$31,103	NT$34,448	NT$40,124	NT$43,739	NT$48,246
1年以下平均	1~3年平均	3~5年平均	5~7年平均	7~9年平均

高中職(含以下)	NT$28,840
專科	NT$30,071
大學	NT$31,147
研究所	NT$33,190
博士	NT$33,396

相關職務薪資比較

更多相關職缺 >

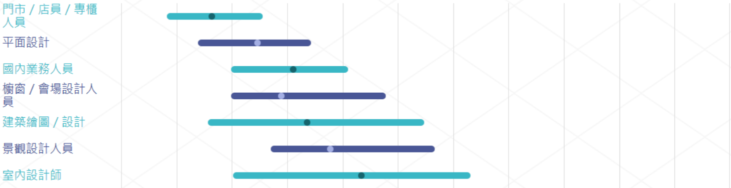

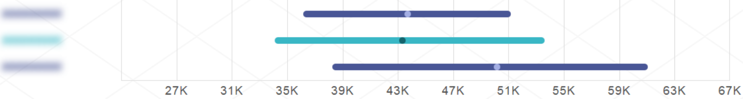

登入會員即可查看薪資比較前3名

未來發展

下一份工作平均薪資提升

16.30%

跳下一份工作平均時間

25個月

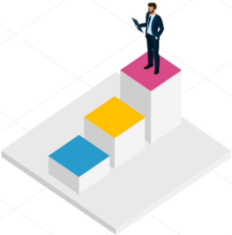

晉升為管理階級或為更高階的主管的人

10.32%

轉職職務分析

室內設計師求職者的下一份工作選擇職務比例

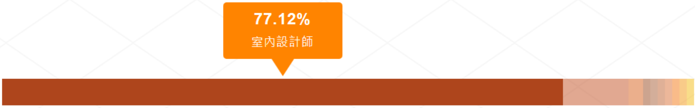

請選擇室內設計師的下一份工作看未來發展前景

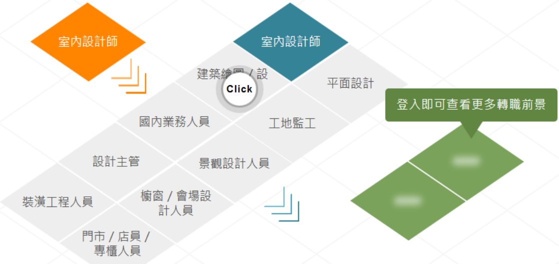

請選擇您的求職狀態

＜ 我是社會新鮮人

我想要轉職 ＞

意見反應 ＞

工作甘苦談

更多工作甘苦談 ＞

把客戶家當成自己家，拼出年薪百萬

把客戶家當成自己家，拼出年薪百萬 2017年/5月

工作甘苦談 | 業務設計師 | 裝潢設計 | 影音

職務類別：裝潢設計　職稱：業務設計師

顧問式行銷，舊客戶帶新客戶

成立超過20年的歐德傢俱，引進德國綠建材，營造美好居住環境，成為國內最大系統傢俱業者，堅持給每個客戶、每個家庭最美好的居住品...

工作甘苦談 | 副董事長 | 裝潢設計 | 影音 | 傢俱

職務類別：裝潢設計　職稱：副董事長

室內設計師都在做什麼?

室內設計師主要的工作是什麼？只要負責室內設計就好了嗎？室內設計師的最主要的工作是設計，但就這項工作而言，也不是容易的事，除...

室內設計師Q&A 整理

1.室內設計這條路的薪水，剛入行就2萬多~~設計師就三萬多!大公司可能有個啥專案設計師或總監~~可能薪水會高一點!但也跟一般上班族...

室內設計師 | 裝潢設計
職務類別：裝潢設計　職稱：室內設計師

工作甘苦談 | 室內設計師 | 裝潢設計
職務類別：裝潢設計　職稱：室內設計師

發掘美感的室內設計師

很多人都以為室內設計師只要畫畫圖、選選建材、配個顏色，或是套用設計圖，就能簡單完成工作，其實這份工作並不如大家表面所見的簡...

工作甘苦談 | 室內設計師 | 裝潢設計
職務類別：裝潢設計　職稱：室內設計師

室內設計助理不好當

工作內容很雜，小到一些雞毛蒜皮。像是：買便當、倒茶、掃地都要做，不分男生女生。稍微涉及專業範疇的工作內容的話呢!以一個案...

工作甘苦談 | 室內設計助理 | 裝潢設計
職務類別：裝潢設計　職稱：室內設計助理

熱門職缺

更多熱門職缺 >

設計助理~無經驗可

面議　經驗不拘　學歷不拘
城藝室內裝修企業有限公司
高雄市鼓山區

室內設計助理

面議　經驗不拘　專科
康暘室內裝修工程有限公司
台北市中山區

室內設計助理

面議　2~3年工作經驗　專科
芽米空間設計有限公司
台中市西屯區

(助理)室內設計師

面議　1~2年工作經驗　大學
(匯僑設計)匯僑室內裝修設計
台北市松山區

室內設計、設計助理

面議　經驗不拘　學歷不拘
淳豐空間設計有限公司
高雄市前鎮區

設計助理 月薪25K~30K

面議　1~2年工作經驗　高職
築成室內設計有限公司
台北市松山區

商品陳列企劃人員

面議　2~3年工作經驗　專科
摩曼頓企業股份有限公司
台北市內湖區

系統家具安裝人員(台中

面議　1~2年工作經驗　學歷不拘
三商美福室內裝修股份有限公
台中市西屯區

職涯大師

職務大辭典　薪資公秤　履歷健診　九大職能星　職能地圖
工作甘苦談　落點分析　自傳魔法師　職涯顧問　心靈講座

求職會員服務中心

週一 ~ 週五8:30 ~ 21:00，週六、週日、國定假日9:00 ~ 17:00
電話：(02)8787-1111轉8　傳真：(02)5550-1111
免付費申訴專線：0800-09-1111
E-mail：support@staff.1111.com.tw
下載履歷格式

求才會員服務中心

週一 ~ 週五8:30 ~ 21:00，週六、週日、國定假日9:00 ~ 17:00
苗栗以北-電話：(02)8787-1111　傳真：(02)8787-0578
中部地區-電話：(04)2203-1111　傳真：(04)2206-1111
南部地區-電話：(07)958-1111　傳真：(07)958-2222
E-mail：hr1111@staff.1111.com.tw

全球華人股份有限公司(1111人力銀行) 版權所有© 1111 Job Bank All Rights Reserved.