美術老師

職務定義

教授學生使用各式的繪畫工具及指導繪畫技巧，如素描、水彩、油畫等，並設計及開發相關課程

工作內容

1.進行美術教學
2.設計相關課程及開發課程
3.上課講義編寫
4.運用適當教學策略與方法，指導學生學習
5.配合補習班活動
6.學員成果評估
7.負責教案編寫.美術教學.與家長溝通工作.
8.核心職能為素描.水彩基本功力.愛心與親和力

相似職務

才藝老師、繪畫老師、雕塑老師、陶藝美術教師、美學教師、創意手作老師、藝術老師、素描老師

意見反應

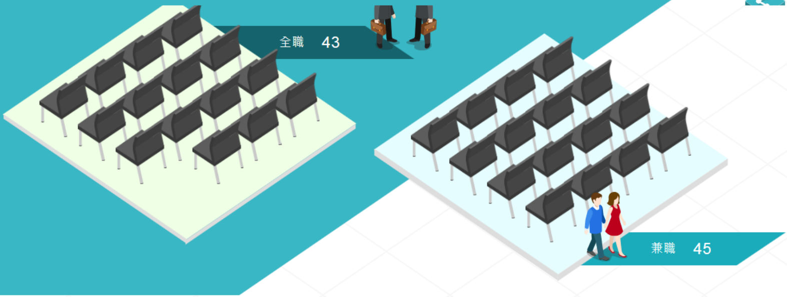

關鍵職能

高度相關

- 教學成果評量 / 評估
- 美術實務教學能力
- 教導 / 輔導學生技巧
- 教材教具與教學媒體的運用

中度相關

- 擬定教學計畫
- 國小教學實務技巧
- 國中教學實務技巧
- 課程規劃與安排
- 編寫上課講義

學歷分佈

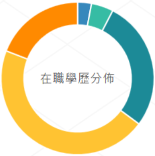

● 高中職	2.93%
● 專科	4.67%
● 公立大學	27.55%
● 私立大學	45.64%
● 研究所	19.08%

美術老師 有92.27%具備大學以上學歷

畢業科系前五名

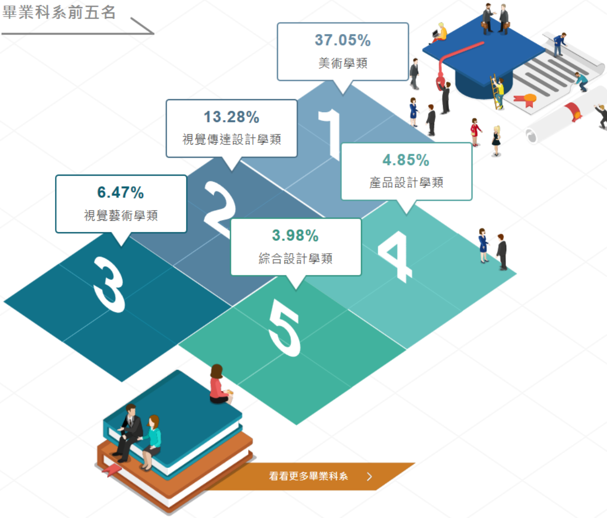

看看更多畢業科系 >

性別年齡

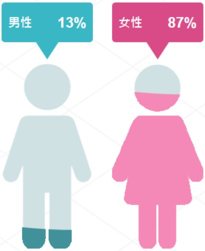

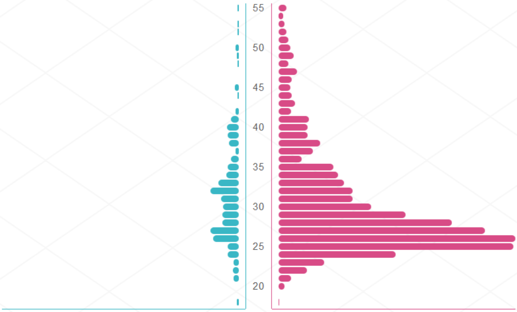

美術老師 以年紀較輕女性居多

職涯類型

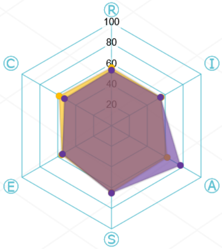

R - 實作型　I - 研究型　A - 藝術型　S - 社交型　E - 企業型　C - 常規型

⬢ 不分職務(全體)的六型分數　⬢ 該職務的六型分數

興趣類型

前往Holland興趣測驗瞭解 >

藝術型 Artistic　社交型 Social

美術老師在藝術型的分數最高，這類型的人通常直覺敏銳、善於表達和創新。他們希望藉由文字、聲音、色彩或形式來表達創造力和美的感受。生活的目的是創造美麗的事物。

九大職能類型

前往九大職能星測驗瞭解 >

火星 Mars(社會型)

偏向能夠幫助和提昇別人的活動。

職務能力

各產業職能需求

不分行業

1. 兒童美術教學經驗2年以上
2. 兒童創意粘土教學、美術繪畫相關教學
3. 具幼教、美術相關技能與教學經驗
4. 美術，美工，雕塑，陶藝等相關科系畢業
5. 美術系畢業具兒童黏土、繪畫相關技能或經驗
6. 教材/刊物美編設計
7. 教授美術課程，編寫教案及校園佈置
8. 教授學生使用各式的繪畫工具及指導繪畫技巧，如素描、水彩、油畫等，並設計及開發相關課程
9. 教學前之課程準備
10. 教導幼兒(含安親班)美術，準備教案 園內環境布置
11. 喜歡小孩，喜歡藝術
12. 對手工創作有興趣
13. 對兒童美學教育有興趣者
14. 對兒童教育有興趣者
15. 課程開發規劃與教學管理
16. 繪畫、黏土及美術相關課程教學

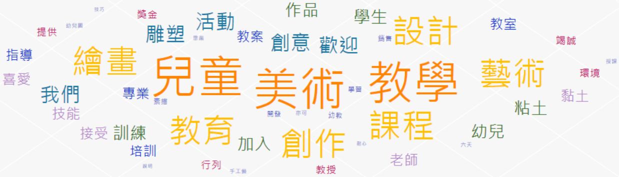

專業證照

相關證照

前往證照中心 >

- TQC+ 影像處理-Photoshop
- Illustrator
- TQC+平面設計專業人員
- 中等學校教師證
- TQC影像處理-Photoshop
- TQC專業網頁設計工程師
- TQC+電腦繪圖設計-Illustrator

薪資行情

平均薪資

前往薪資公秤 >

NT$27,644	1年以下平均
NT$30,495	1~3年平均
NT$32,889	3~5年平均
NT$34,634	5~7年平均
NT$37,760	7~9年平均

高中職(含以下)	就業市場樣本不足
專科	NT$27,132
大學	NT$27,463
研究所	NT$31,548
博士	NT$32,173

相關職務薪資比較

更多相關職缺 >

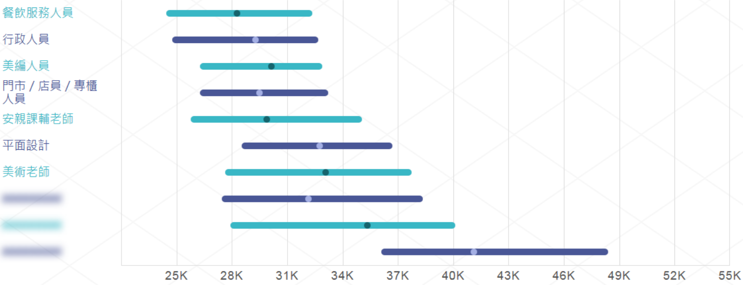

登入會員即可查看薪資比較前3名

未來發展

下一份工作平均薪資提升

8.17%

跳下一份工作平均時間

33個月

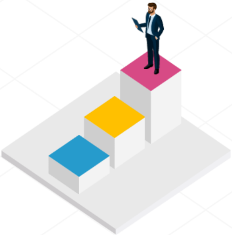

晉升為管理階級或為更高階的主管的人

6.42%

轉職職務分析

美術老師求職者的下一份工作選擇職務比例

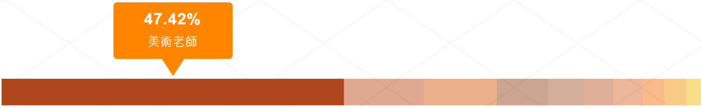

請選擇美術老師的下一份工作看未來發展前景

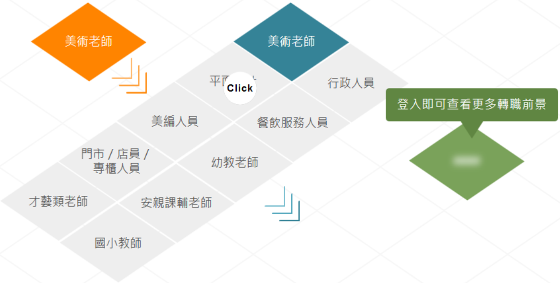

登入即可查看更多轉職前景

請選擇您的求職狀態

CERTIFICATE
我想要轉職 ›
‹ 我是社會新鮮人

意見反應 ›

工作甘苦談

更多工作甘苦談 ›

老師老師最好別請假!

常常有人酸溜溜地跟我說，唉唷！你們老師最好了，都有寒暑假，每次聽到這些話，心裡就不舒服。沒錯！我們有寒暑假，寒假三週(含年…

工作甘苦談 | 美術老師 | 樂活才藝

職務類別：樂活才藝　　職稱：美術老師

渲染吧!美麗的畫作

奇幻插畫家「祖母綠Emerald Art」，擁有獨特的色彩風格與繪畫風格，不願被框架侷限，喜歡創作時的不確定性，所繪製的作品深受人…

工作甘苦談 | 美術老師 | 樂活才藝

職務類別：樂活才藝　　職稱：美術老師

藝術道路的堅持 黏土教師龔慧君

一本雜誌，開創了龔慧君的人生。無意間看見雜誌上的黏土招生廣告，靈機一動，竟然選擇離開穩定的商業跑道，憑著興趣和熱情航向另一…

工作甘苦談 | 黏土老師 | 樂活才藝

職務類別：樂活才藝　　職稱：黏土老師

性格插畫家創業打造手工復古單車

性格插畫家改當黑手 創業打造手工復古單車　充滿英式風格的店面，隱身在台北市大安區的安靜巷弄內，這位總是戴著帽子、濃眉大眼，…

工作甘苦談 | 插畫家 | 樂活才藝

職務類別：樂活才藝　　職稱：插畫家

無所畏懼的人生道路

每個人的一生多少都有幾次轉換跑道的經驗，無論是在工作、事業、愛情上面。也許那是不得已的或者說是必須的，也可能是一種自我的追…

工作甘苦談 | 自由業工作者 | 樂活才藝

職務類別：樂活才藝　　職稱：自由業工作者

協助開發小朋友們的創造力

"「各位同學，今天要畫的是我的家，請大家盡量發揮想像力去畫，不一定要照著自己的家畫，可以想像你們住在任何地方，不一定要地球…

工作甘苦談 | 樂活才藝

職務類別：樂活才藝　　職稱：

熱門職缺

更多熱門職缺 ›

美術專任老師(台北市、

面議 經驗不拘 專科

紐約蘇荷藝文事業股份有限公

台北市士林區

美術專任老師(台中)

面議 經驗不拘 大學

紐約蘇荷藝文事業股份有限公

台中市西屯區

美術專任老師(桃園)

面議 經驗不拘 大學

紐約蘇荷藝文事業股份有限公

桃園市桃園區

(龍潭)教學中心行政櫃台

面議 經驗不拘 高職

紐約蘇荷藝文事業股份有限公

桃園市龍潭區

美術專任老師(成都)

面議 經驗不拘 大學

紐約蘇荷藝文事業股份有限公

四川省成都市

美術專任老師(上海)

面議 經驗不拘 專科

紐約蘇荷藝文事業股份有限公

上海市

美術老師

面議 經驗不拘 大學

易勝文理補習班(籌備中)

台中市清水區

專任管理員(歡迎新鮮人

面議 經驗不拘 高職

荃閣康復之家

桃園市龍潭區

職涯大師

職務大辭典 薪資公秤 履歷健診 九大職能星 職能地圖

工作甘苦談 落點分析 自傳魔法師 職涯顧問 心靈講座

求職會員服務中心

週一 ~ 週五8:30 ~ 21:00，週六、週日、國定假日9:00 ~ 17:00
電話：(02)8787-1111轉8 傳真：(02)5550-1111
免付費申訴專線：0800-09-1111
E-mail：support@staff.1111.com.tw

下載履歷格式

求才會員服務中心

週一 ~ 週五8:30 ~ 21:00，週六、週日、國定假日9:00 ~ 17:00
苗栗以北-電話：(02)8787-1111 傳真：(02)8787-0578
中部地區-電話：(04)2203-1111 傳真：(04)2206-1111
南部地區-電話：(07)958-1111 傳真：(07)958-2222
E-mail：hr1111@staff.1111.com.tw

全球華人股份有限公司(1111人力銀行) 版權所有© 1111 Job Bank All Rights Reserved.