前瞻領域

職務定義

協助主管審查問題圖表的結果，以監督與改進，最終目標與績效

工作內容

1. 負責管理資料工作小組，確保分析作業符合標準化作業流程
2. 設計資料清理規則，識別異常值，處理不適合分析的資料
3. 開發與維護資料分析模型，包括統計模型、預測模型和機器學習模型
4. 定期與研究團隊溝通，確保資料需求得到滿足
5. 負責管理數據分析團隊的績效，包括制定績效目標和評估標準
6. 負責數據分析結果的報告和解釋，並向上層報告
7. 確立工作規則流程
8. 協助分析團隊解決問題

相似職務

職務類別推薦：行銷專員 - 客服專員 - 人事總務專員

關鍵職能

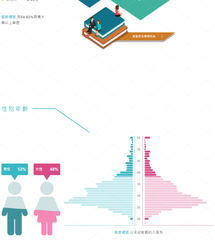

學歷分佈

學歷分佈

性別年齡

職涯類型

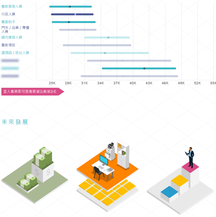

職務能力

熱門關鍵字

職務能力

熱門關鍵字

相關職務

薪資待遇

相關職務

薪資待遇

平均薪資

相關職務薪資比較

未來發展

轉職職務分析

議價理想的求職狀態

工作經驗與

熱門職缺